

# CONFLICTO DE USO DEL SUELO

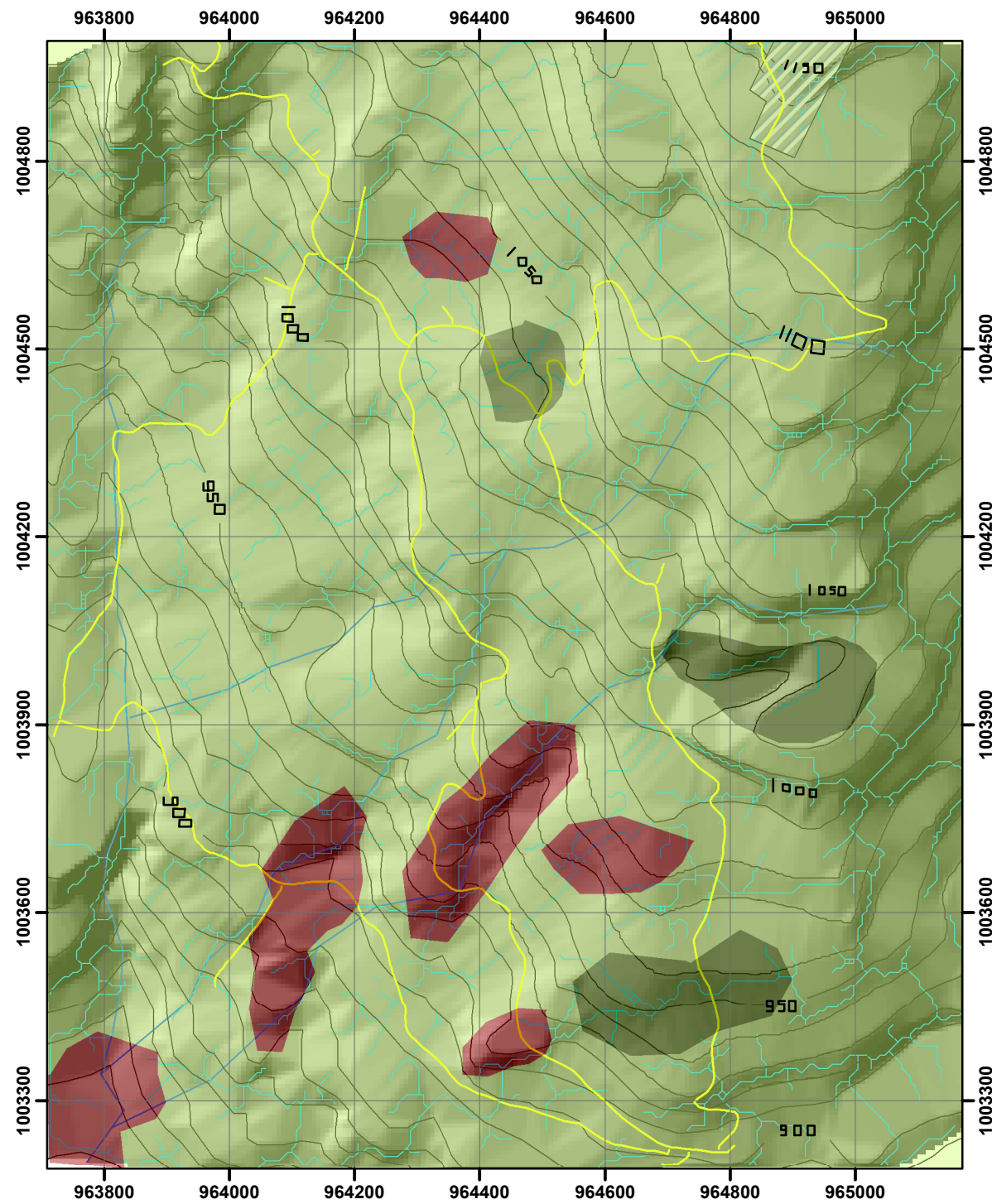
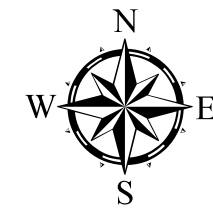

## Conflicto de Uso Grado de Conflicto Categoría

- Adecuado
- Muy Inadecuado
- Sub Utilizado
- CARRETERA
- Cabecera Municipal (Tena)
- Drenajes
- Cauce Principal

Conflicto	Área ( km2)	%
Adecuado	239,341	89,8
Muy inadecuado	16,62	6,23
sub utilizado	10,5373	3,97



**UNIVERSIDAD PEDAGÓGICA Y TECNOLÓGICA DE COLOMBIA**  
**FACULTAD SECCIONAL SOGAMOSO**  
**ESCUELA DE INGENIERÍA GEOLÓGICA**

**PROYECTO:**  
**ESTUDIO GEOLÓGICO Y CARACTERIZACIÓN GEOTÉCNICA EN EL SECTOR RURAL DE LAS VEREDAS HELECHAL Y GUASIMAL DEL MUNICIPIO DE TENA DEPARTAMENTO DE CUNDINAMARCA**

---

**CONTIENE: MAPA DE CONFLICTO DE USO DEL SUELO**

<b>ADAPTÓ:</b> ANA MILENA MANCHEGO BARRERA GERALDINE ALEXANDRA PEÑA ESPITIA	CÓD.: 200820477 CÓD.: 200920942	<b>DIRECTOR:</b> DIEGO ROMERO FARFÁN
<b>FECHA:</b> JULIO 2015	Escala: 1:10.000 0 62.5125 250 375 500 Metros	<b>JURADO REVISOR:</b>