

# MAPA GEOMORFOLOGICO

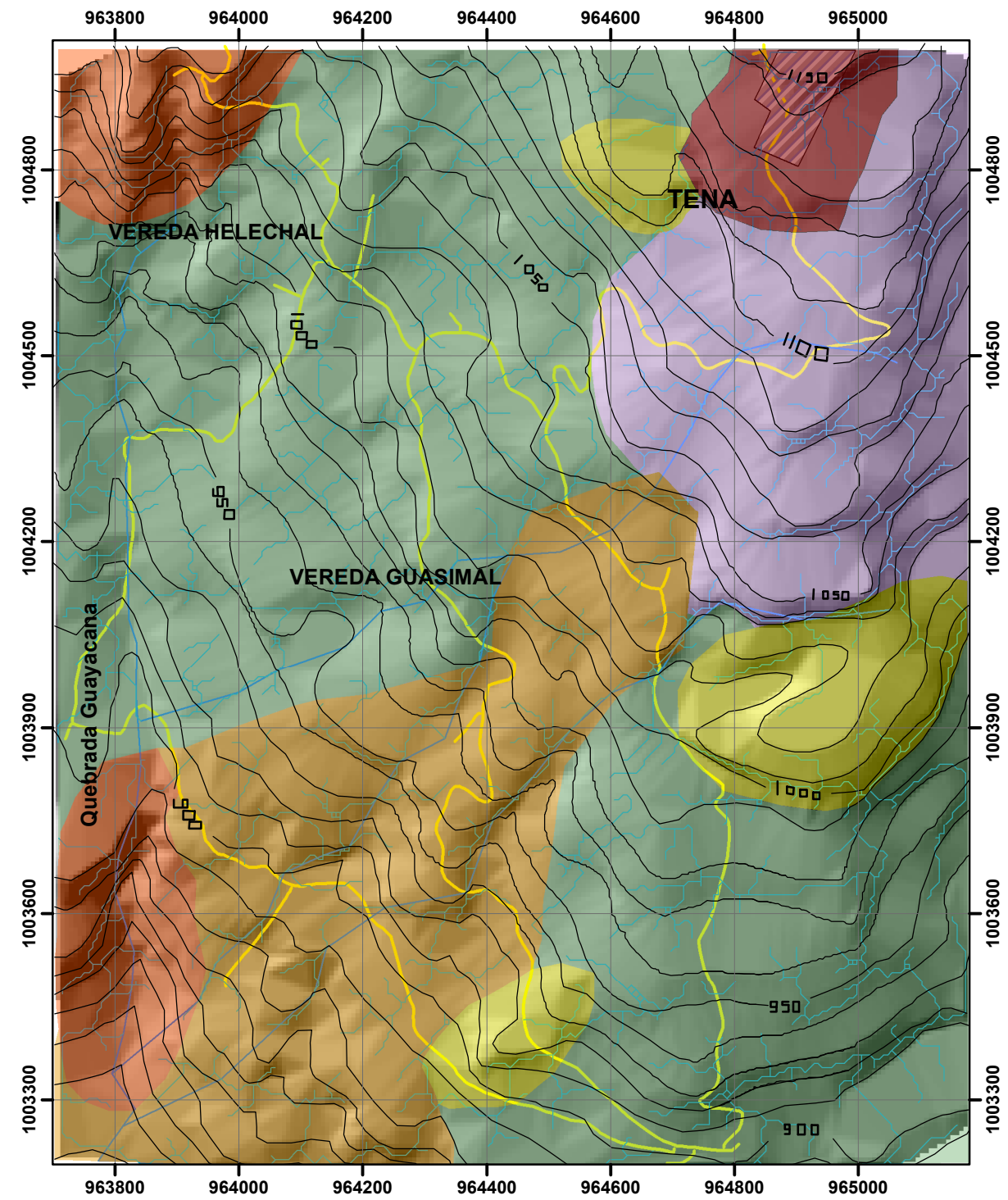
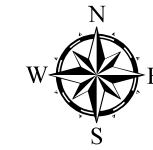

## Geomorfologia

### Unidad

- Au
- EDd
- EDe1
- EDe2
- EDp
- Edc
- Drenajes
- Cauce Principal
- Cabecera Municipal
- CARRETERA

Unidad	Símbolo	Valor	Área ( km²)	%
Áreas Urbanas.	Au	3	10,257	3,8
Colinas y lomas denudacionales estructurales.	Edc	3	52,24	19,49
Escarpe menor de origen estructural denudacional sobre contrapendientes.	EDe2	2	36,95	13,787
Colinas y lomas estructurales denudacionales muy disectadas y pendientes muy fuertes.	EDd	4	20,1	7,5
Escarpe mayor de origen estructural denudacional.	EDe1	2	19,49	7,304
Unidad de origen estructural denudacional sobre pendiente estructural sobre rocas sedimentarias clásticas	EDp	3	128,96	48,119



**UNIVERSIDAD PEDAGÓGICA Y TECNOLÓGICA DE COLOMBIA**  
**FACULTAD SECCIONAL SOGAMOSO**  
**ESCUELA DE INGENIERÍA GEOLÓGICA**

**PROYECTO:**  
**ESTUDIO GEOLÓGICO Y CARACTERIZACIÓN GEOTÉCNICA EN EL SECTOR RURAL DE LAS VEREDAS HELECHAL Y GUASIMAL DEL MUNICIPIO DE TENA DEPARTAMENTO DE CUNDINAMARCA**

**CONTIENE: MAPA GEOMORFOLÓGICO**

<b>ADAPTÓ:</b>	<b>DIRECTOR:</b>
ANA MILENA MANCHEGO BARRERA      CÓD.: 200820477	DIEGO ROMERO FARFÁN
GERALDINE ALEXANDRA PEÑA ESPITIA      CÓD.: 200920942	
<b>FECHA</b>	<b>JURADO REVISOR:</b>
JULIO 2015	

**Escala: 1:10.000**

0 62,5125 250 375 500 Metros