

ANÁLISIS MORFOMÉTRICO DE MICROCUENCAS

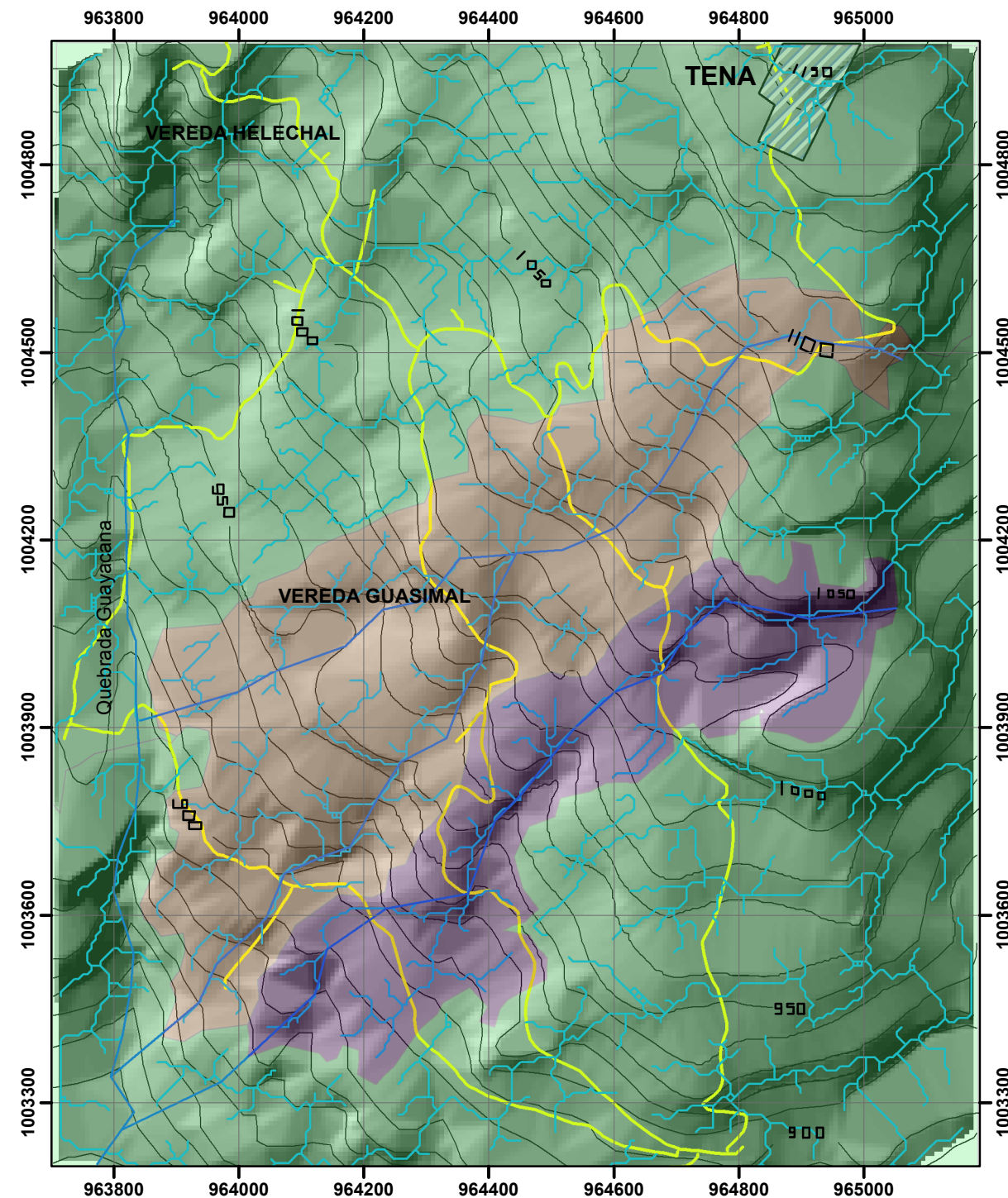

Microcuencas

- Microcuenca Guayacana
- Microcuenca Helechal
- Microcuenca Guasimal
- Cauce Principal
- Drenajes
- Cabecera Municipal
- CARRETERA

Microcuenca	Factor de forma	Área (km ²)	%	Tamaño	Forma de la cuenca
Guayacana	0,7016	189,2878	70,63	Pequeña	Ensanchada
Helechal	0,1978	51,05	19,26	Pequeña	Muy alargada
Guasimal	0,1948	27,1042	10,11	Pequeña	Muy alargada



UNIVERSIDAD PEDAGÓGICA Y TECNOLÓGICA DE COLOMBIA

FACULTAD SECCIONAL SOGAMOSO

ESCUELA DE INGENIERÍA GEOLÓGICA

PROYECTO:

ESTUDIO GEOLÓGICO Y CARACTERIZACIÓN GEOTÉCNICA EN EL SECTOR RURAL DE LAS VEREDAS HELECHAL Y GUASIMAL DEL MUNICIPIO DE TENA DEPARTAMENTO DE CUNDINAMARCA

CONTIENE: MAPA DE ANÁLISIS MORFOMÉTRICO DE MICROCUENCAS

ADAPTÓ:

ANA MILENA MANCHEGO BARRERA

CÓD.: 200820477

GERALDINE ALEXANDRA PEÑA ESPITIA

CÓD.: 200920942

DIRECTOR:

DIEGO ROMERO FARFÁN

JURADO REVISOR:

FECHA
JULIO 2015

Escala: 1:10.000

0 62,5125 250 375 500
Metros