

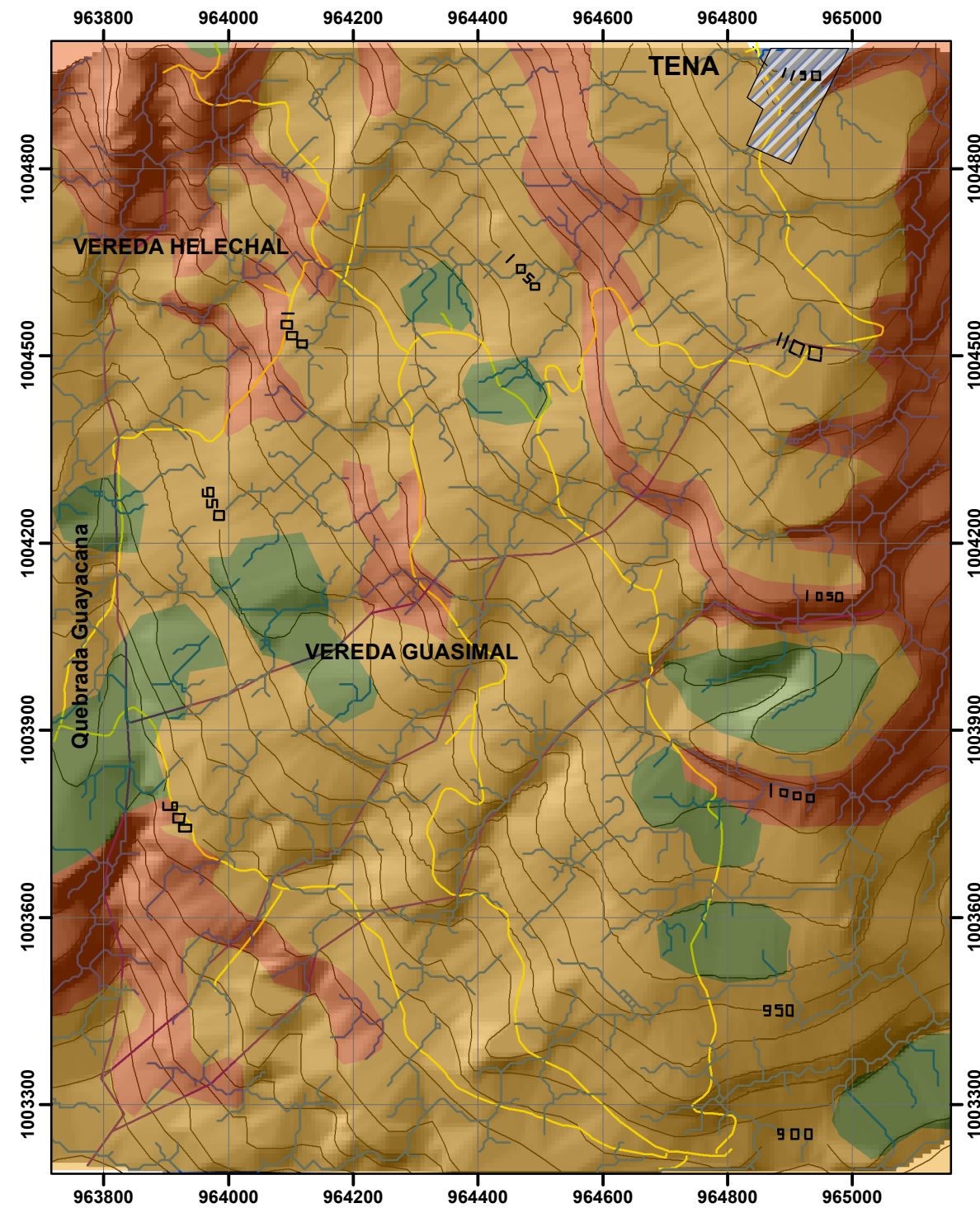

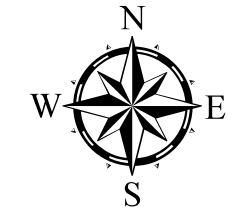





USO ACTUAL DEL SUELO



-  Cabecera Municipal (Tena)
- Uso actual**
- Cobertura**
-  Territorios Artificializados
-  Bosques y Áreas Seminaturales
-  Territorios Agrícolas y Ganaderos
-  Drenajes
-  Cauce Principal
-  CARRETERA

COBERTURA	LEYENDA	ÁREA (km²)	%
Territorios Artificializados	Zonas verdes artificializadas no agrícolas	25,2864	9,4453
Bosques y Áreas Seminaturales	Grupo de cobertura vegetal de tipo boscoso, arbustivo y herbáceo	60,6494	22,6306
Territorios Agrícolas	Comprende las áreas dedicadas a cultivos permanentes transitorios, áreas de pastos y zonas agrícolas heterogéneas	182,0612	67,9241



UNIVERSIDAD PEDAGÓGICA Y TECNOLÓGICA DE COLOMBIA

FACULTAD SECCIONAL SOGAMOSO

ESCUELA DE INGENIERÍA GEOLÓGICA

PROYECTO:

ESTUDIO GEOLÓGICO Y CARACTERIZACIÓN GEOTÉCNICA EN EL SECTOR RURAL DE LAS VEREDAS HELECHAL Y GUASIMAL DEL MUNICIPIO DE TENA DEPARTAMENTO DE CUNDINAMARCA

CONTIENE: MAPA DE USO ACTUAL DEL SUELO

ADAPTÓ:

ANA MILENA MANCHEGO BARRERA

CÓD.: 200820477

GERALDINE ALEXANDRA PEÑA ESPITIA

CÓD.: 200920942

DIRECTOR:

DIEGO ROMERO FARFÁN

FECHA
JULIO 2015

Escala: 1:10.000

0 62,5125 250 375 500
Metros

JURADO REVISOR: